

FACHADA PRINCIPAL  
ESCALA 1:50

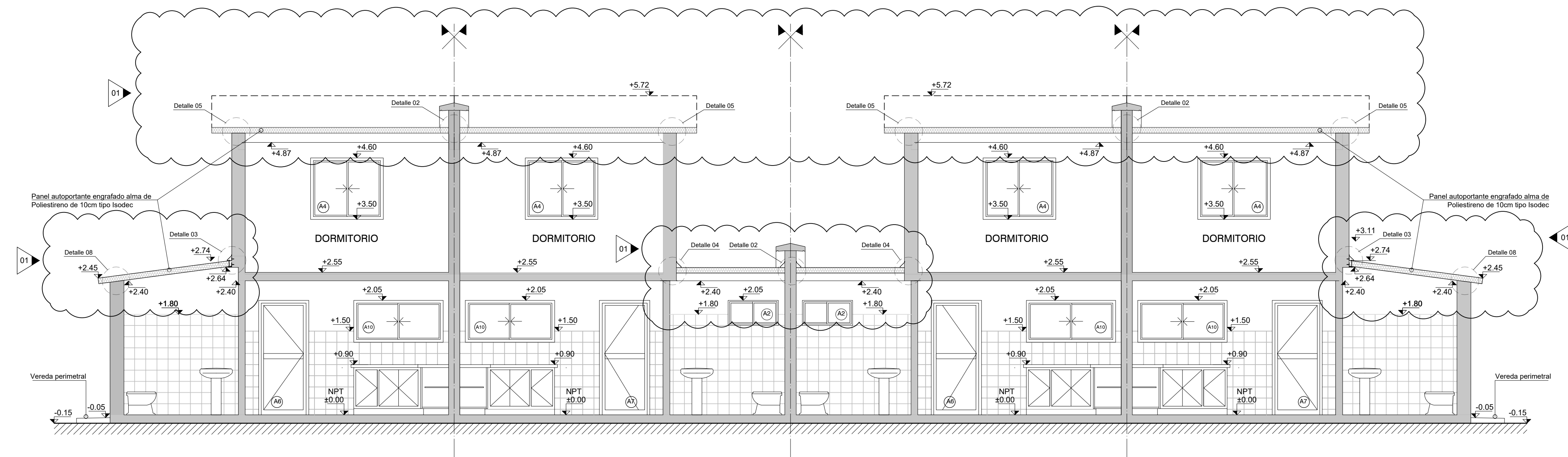

CORTE AA  
ESCALA 1:50

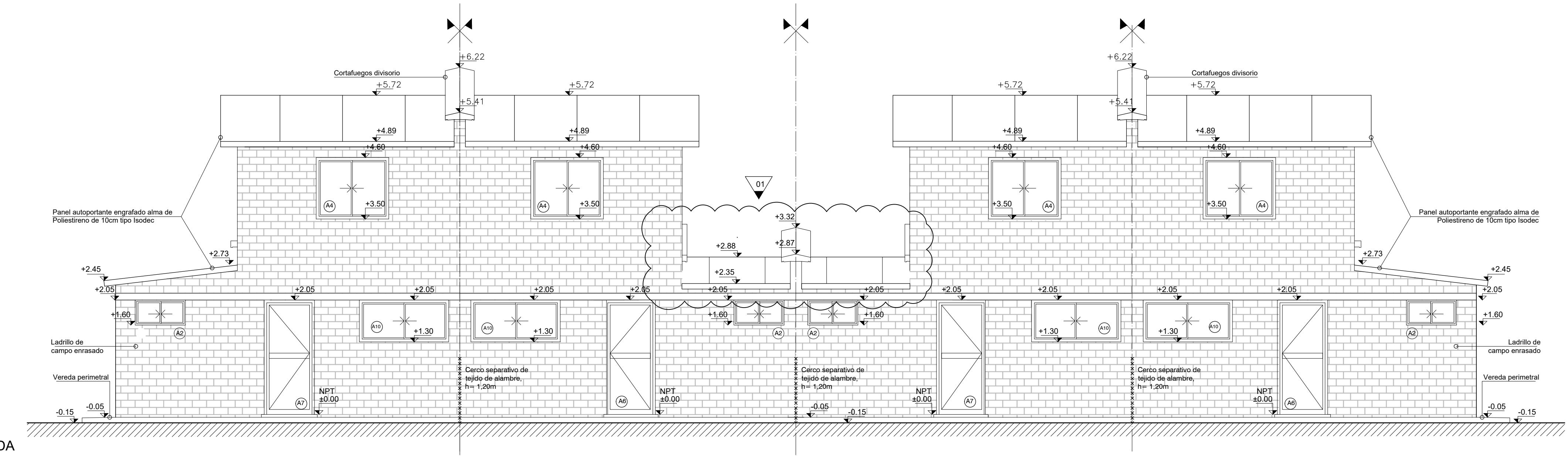

FACHADA  
ESCALA 1:50

TIPOS DE MUROS

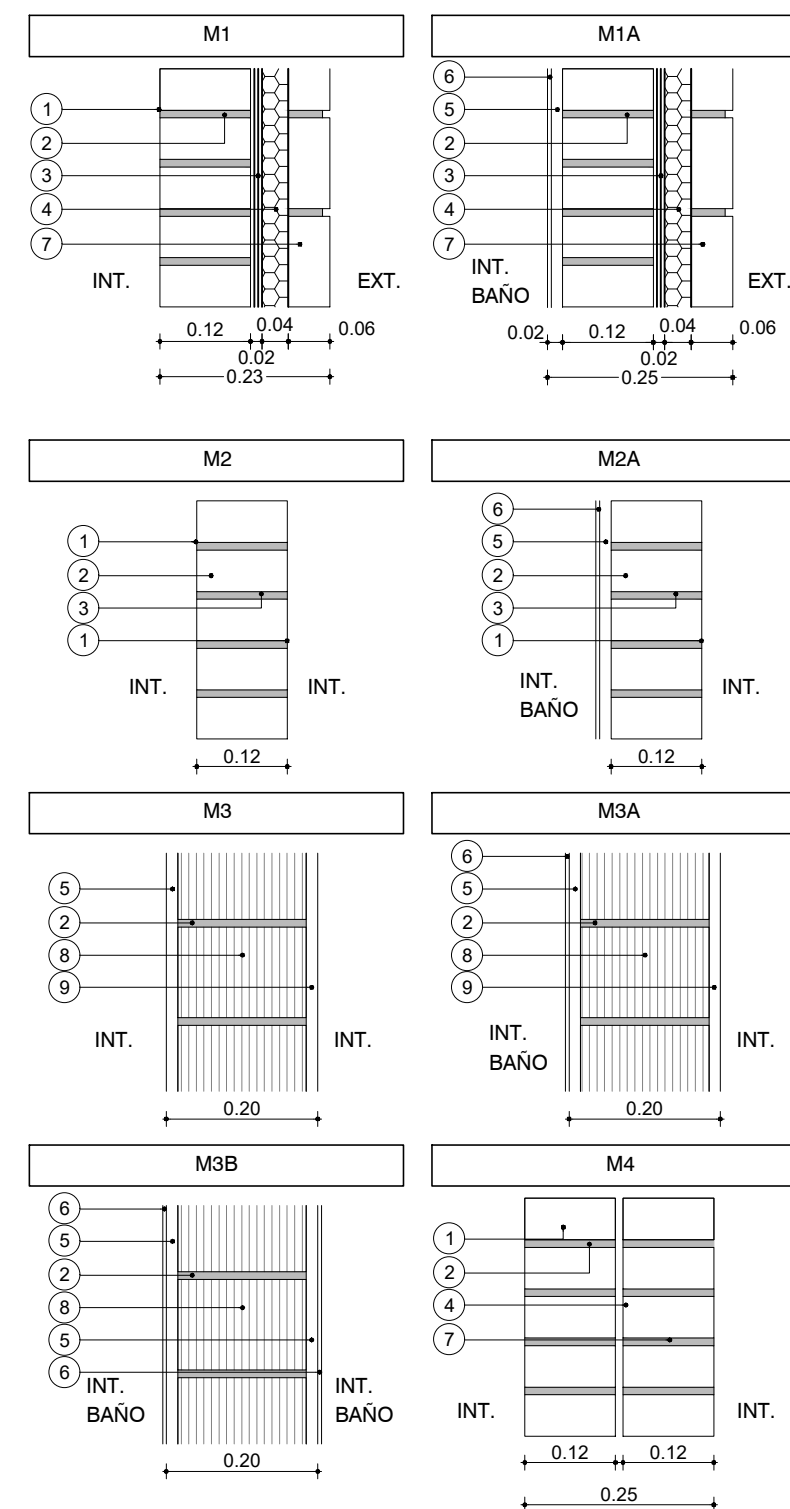

REFERENCIAS

1. LADRILLO DE CAMPO 5cm x 12cm x 25cm ENRASADO
2. MORTERO DE ASIENTO  $\phi=1$ cm
3. ARENA Y PORTLAND C/ HIDRÓFUGO
4. POLIESTIRENO EXPANDIDO
5. REVOQUE GRUESO s/MCP (EXT: TIPO B, INT: TIPO C)
6. REVESTIMIENTO CERÁMICO 30x60cm s/MCP
7. LADRILLO DE CAMPO 5cm x 12cm x 25cm ENRASADO
8. TICHOLLO "REJILLÓN" 12cm x 17cm x 25cm
9. REVOQUE TERCiado (1 PARTE TIPO C + 1 PARTE TIPO D)

PLANILLA DE TERMINACIONES

- 1-HORMIGÓN VISTO  
2-LADRILLO ENRASADO PINTADO  
3-ZÓCALO MADERA  
4-HORMIGÓN LUNEAADO  
5-BALDOSA CERÁMICA 30X60CM H=1.80MT  
6-BALDOSA CERÁMICA 30 X 30CMS  
7- AZULEJO SIMESADA Y COCINA 60CM  
8- PANEL CHAPA PREPINTADA PINTURA POLIÉSTER BLANCO

| DESTINO |           |        |
|---------|-----------|--------|
| NP      | Cieloraso | Pared  |
|         | Piso      | Zocalo |

NOTAS

- LAS COTAS PLANIMÉTRICAS ESTÁN EXPRESADAS EN METROS.
- LOS NIVELES ALTIMÉTRICOS ESTÁN EXPRESADOS EN METROS.
- LAS ALTIMETRÍAS ESPECÍFICAS DE CADA VIVIENDA SE REFERENCIARÁN A LAS COTAS DE UMBRAL GRAFICADAS EN EL PLANO DE UBICACIÓN E IMPLANTACIÓN.

PARA LICITAR  
NO APTO PARA CONSTRUCCIÓN

| Nro: | FECHA:     | PROY. | APROBADO | REVISIÓN            |
|------|------------|-------|----------|---------------------|
| 00   | 18/12/2023 | LB/FZ | JV       | EMISIÓN INICIAL     |
| 01   | 19/01/2024 | LB/FZ | JV       | AJUSTES ALBANILERÍA |
|      |            |       |          |                     |
|      |            |       |          |                     |

|  |                                      |
|--|--------------------------------------|
|  |                                      |
| Coejecutor:                                      |                                      |
| Plano: <b>Albanilería</b>                        |                                      |
| <b>Vivienda 4 x 2N 3D. Alzados.</b>              |                                      |
| Asentamiento: <b>NUEVO AMANECEER - LOS REYES</b> | Nº Plano: <b>VA02-14</b>             |
| Ubicación: <b>MONTEVIDEO</b>                     |                                      |
| Escala: <b>1:50</b>                              | Fecha: <b>DICIEMBRE 2023</b>         |
| Técnico: <b>Arq. LETICIA BISIO</b>               | Coordinador: <b>Ing. JOSÉ VALENA</b> |
| Firma: <b>Arq. FEDERICO ZABALZA</b>              | Firma: <b>Ing. JOSÉ VALENA</b>       |
| Equipo Técnico:                                  | NA-LR_4x2N3D                         |